DECO 居家 2010 01/02 no.94 Happy Chinese New Year 虎福昇豐 歡慶好年

www.decomag.com.tw

DECO 居家

國際時尚
頂級設計
生活美學

Jan+Feb no.94
NT$148

HAPPINESS HOUSE
下一站·幸福 的溫馨城堡

DECO EXHIBITION
全球一線設計師全員入座
香港設計營商周現場直擊

DECO FURNITURE
幸福光明頂
奢華燈藝與創意燈具風雲榜

DECO DESIGN
美型時代家居風格
美國、義大利、西班牙 機能與設計兼容

DECO NOW
經典品牌Hermes X Wally
永續遊艇 海上最豪華時尚設計

HEADLINE NEWS
Bisazza的邁阿密馬賽克奇蹟
澳洲藍天組的丹麥音樂廳

虎福昇豐 歡慶好年
HAPPY CHINESE NEW YEAR

米其林餐廳年夜飯、總統套房守歲、建築奇景走春、101件居家除舊佈新採購清單
跟著楊煥生、呂利錡、阿基師、葉怡蘭、楊倩倩過新年 繞著荷蘭、泰國、韓國、土耳其、印度大串年

4 717822 000786 01
茉莉出版

25

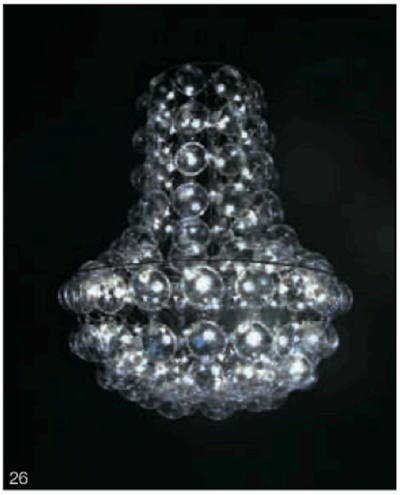
26

27

28

29

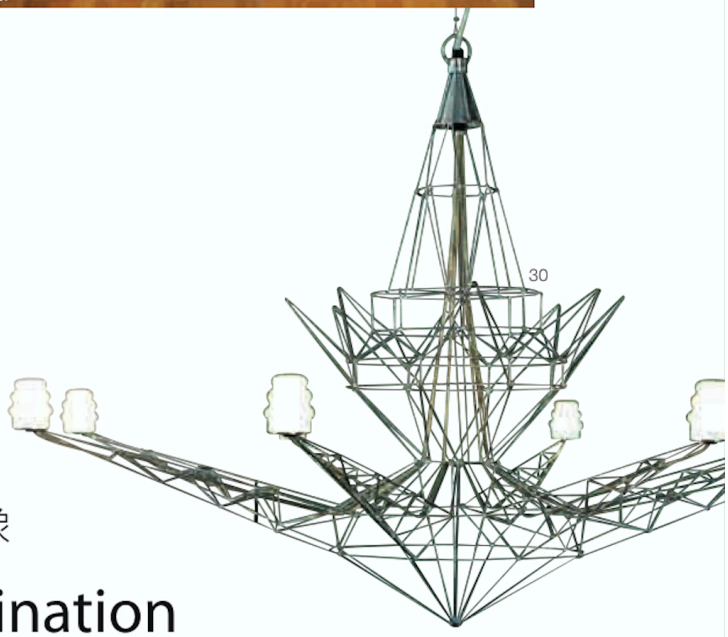
30

前衛 無限的新想像

Boundless Imgaination

擺脫了傳統燈藝設計的手法，當代新銳年輕設計師們以天馬行空的想像，揉合了許多看似衝突的創新材質與前所未有的對比造形，跨越既定的印象與侷限，讓燈藝的設計產生了前所未有的新領域。不僅發現了燈藝設計的無限可能，也同時讓空間的生命有了全新的相遇...

31

25.光影美學 藝術家Marcus Tremonto以獨特的碳纖維材質技術，表現出表面的彎曲軸線與獨特的物理性，同時讓人感受到其強度與光感的細膩變化，當然也是當代前衛家居的燈藝選擇。（Marcus Tremonto）

26.光影泡泡浴 來自華沙設計工作室Puff-Buff Design所推出的這款LED燈具－Puff-Buff Bubbles，結合氣動技術、LED燈與高週波熔接塑膠材質，將空氣感加入燈具設計。（清庭）

27.兒時點點滴滴回憶 像是小時候元宵節時提燈籠自己用紙做的小燈籠，如今表現在燈具設計上，隱約之中散發出一股內斂低調的日本禪風。（亞澧先進照明）

28.人人都是大明星 攝影棚裡的水銀燈閃爍，將人體與空間的美感表現得更具立體感；於是不妨將這樣的造型美感燈具搬進家裡，體驗衆所矚目的明星級寵愛。（KCDH）

29.凝滯的時光 荷蘭設計師Pieke Bergmans，自去年發表了這一系列充滿實驗性、不規則的造型燈具之後，馬上獲得全球一致激賞；將造型保存在某種製作過程中，凝滯了時光，也呈現了手做的細膩質感。（Pieke Bergmans）

30.線性裸露美學 受到電影「變形金剛」的影響，這款充滿後現代機械造型感的燈具，馬上又獲得市場的高度矚目，將支架直接展現於造型上，成為另類的裸露美學里程碑。（易雅居）

31.光環舞集 以環形的造型讓光線像是搭乘雲霄飛車一樣，繞著軌道不停地散放光芒，也在家中綻放令人著迷的光影遊戲，體驗設計燈具的動人魅力。（晶點流行燈飾）

32.幽浮的雙眼 年輕設計師Han Koning日前設計的這款燈具，以優雅的對稱比例展現自信的造型介面，也讓光在造形中散發迷人的迷幻效果，成為新年中最受矚目的設計燈藝。（HanKoning）